

COORDENADA: 14°58'58" S 54°55'53"W

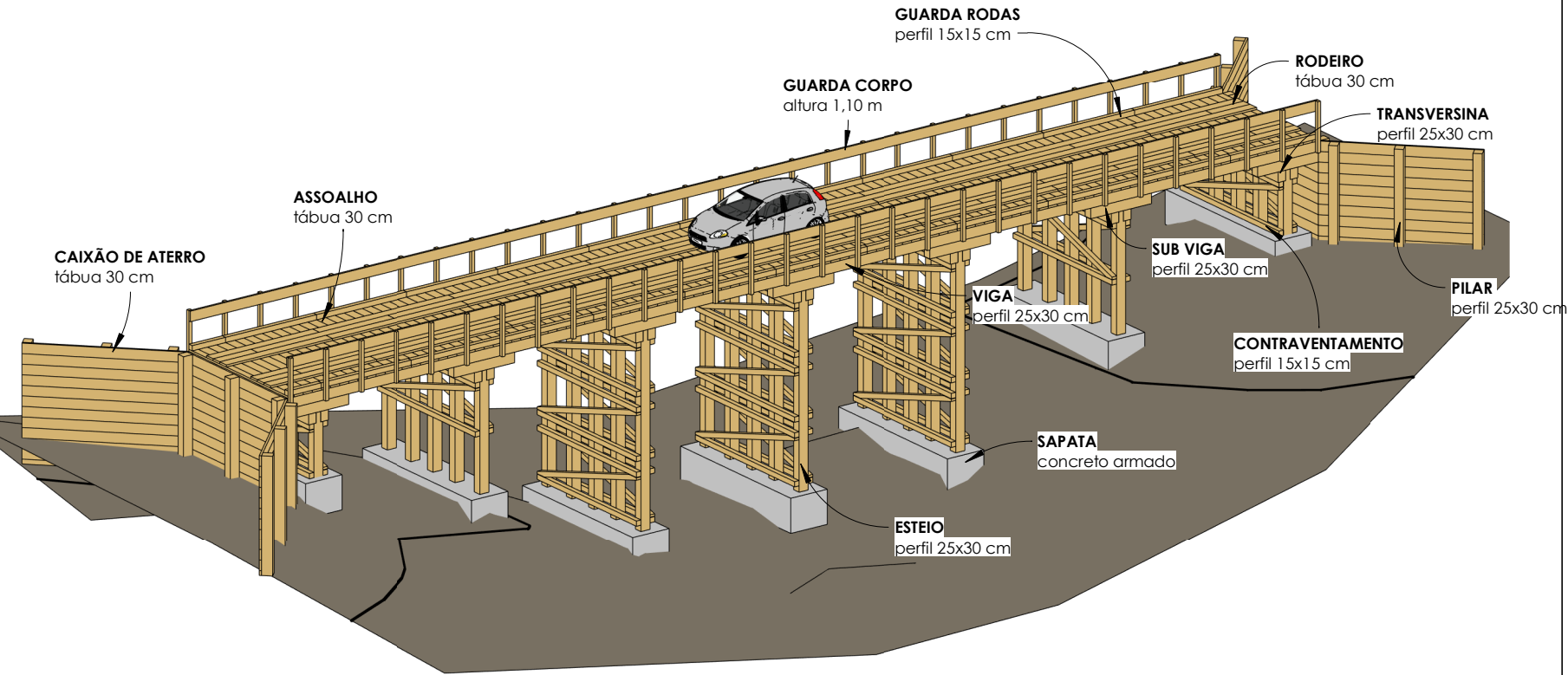

1

Maquete 3D

Tipo: Projeto de Obra de Arte		Assunto: Maquete 3D		Logradouro: Rio Sobretudo 1		Município: Nova Brasilândia - MT		Escala: F01		Data: dezembro/2023	
Prefeitura de Nova Brasilândia		Proprietário		Saulo Nakamura		Eng. Civil - CREA: SP69469716		Folha:		ART:	
NOVA BRASILÂNDIA PREFEITURA		Ponte de Madeira Rio Sobretudo 1		Título:							

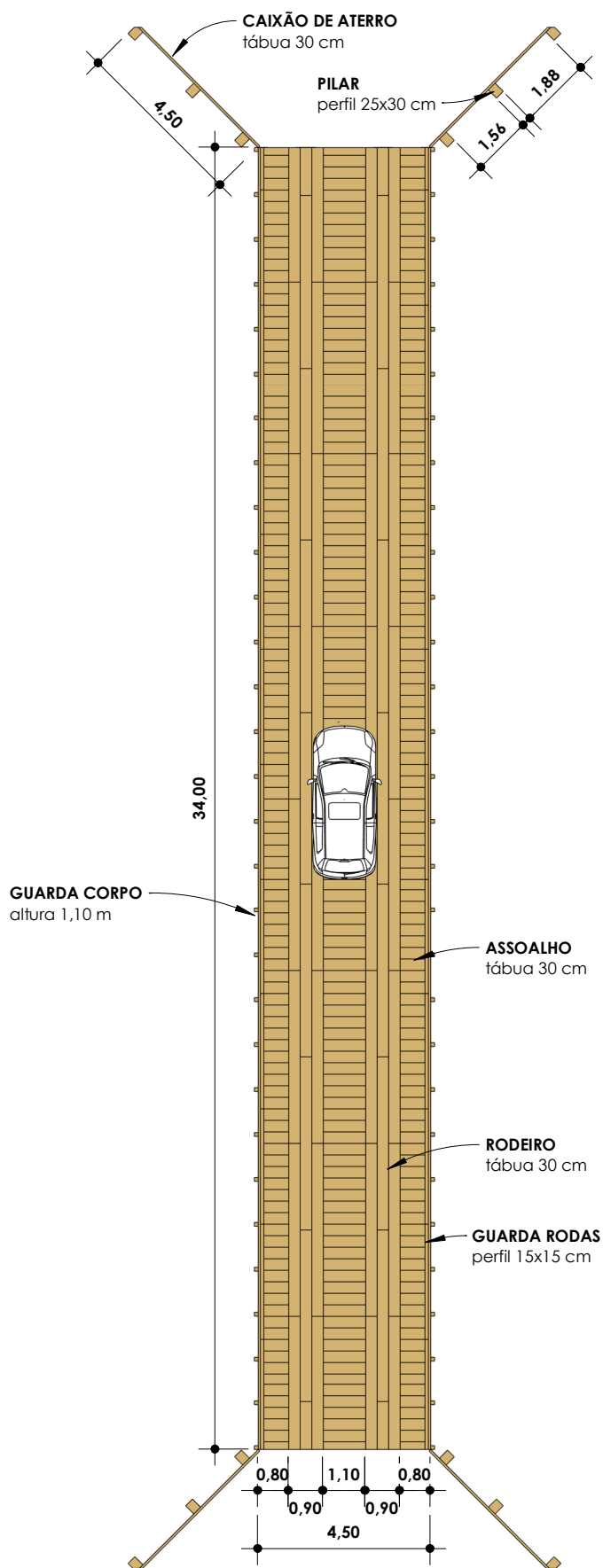

1

# Tabuleiro

1 : 175

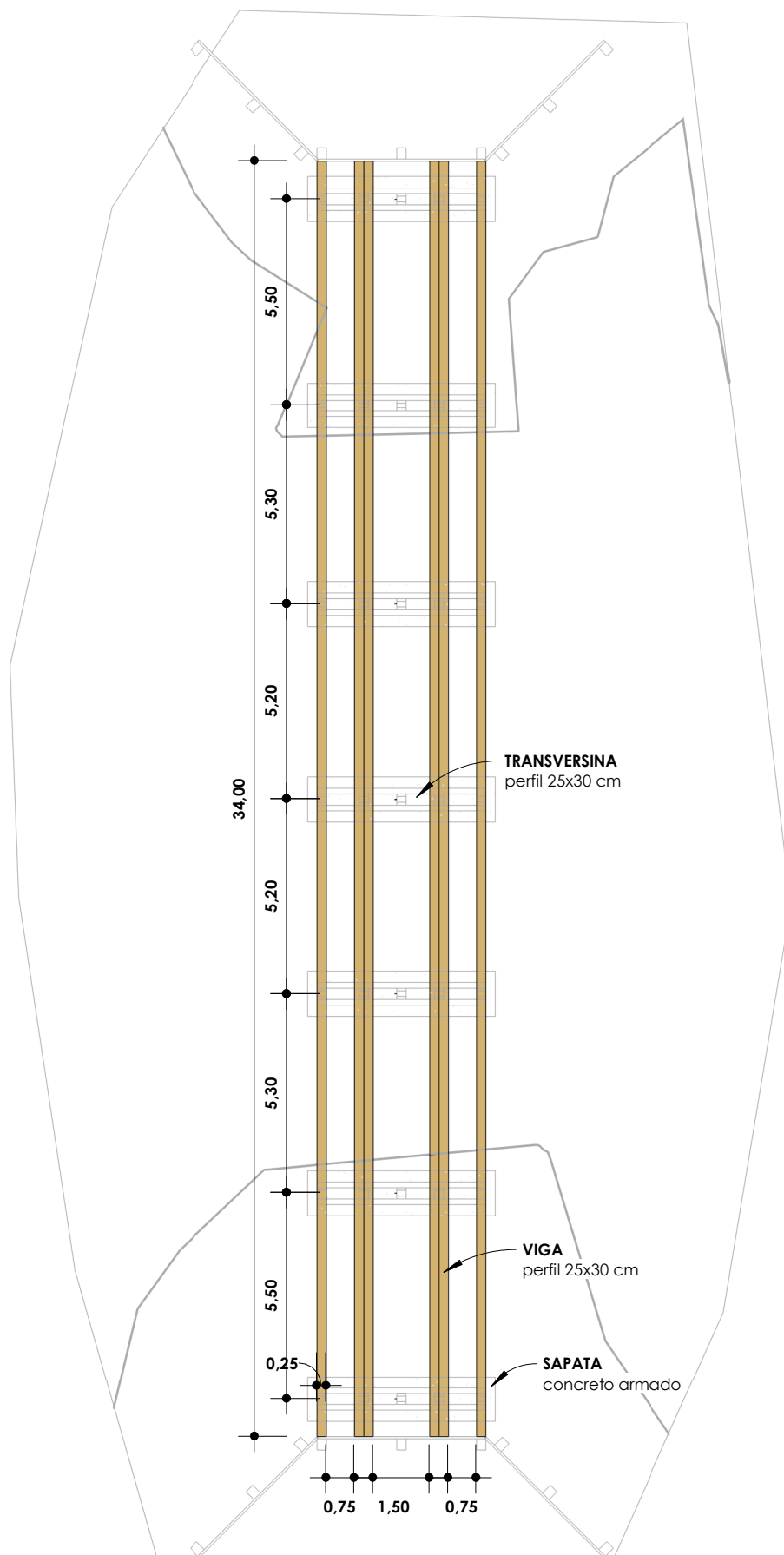

1

# Superestrutura

1 : 175

Título: <b>Ponte de Madeira Rio Sobretudo 1</b>	Tipo: Projeto de Obra de Arte	Assunto: Superestrutura		
		Escala: 1 : 175	Folha:	F03

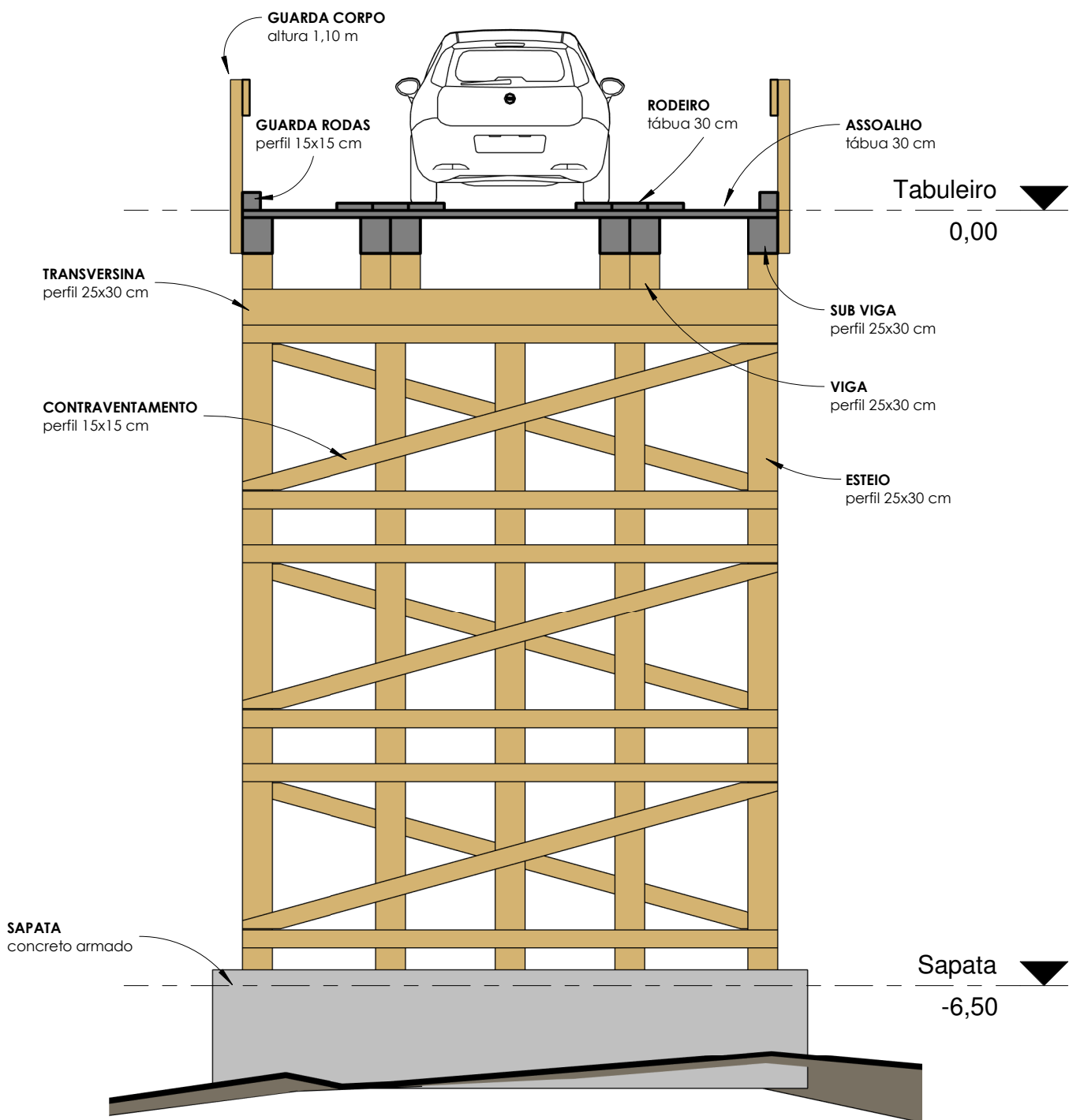

1

## Corte AA

1 : 50

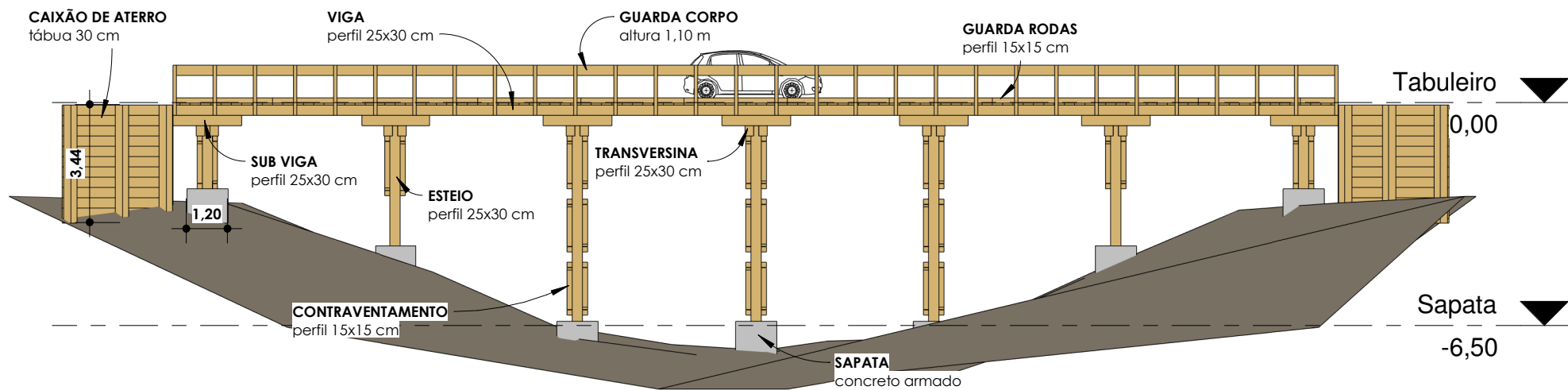

1

## Elevação Lateral

1 : 175

Título:	Ponte de Madeira		
	Rio Sobretudo 1		
Assunto: Elevação lateral	Tipo: Projeto de Obra de Arte		F05
	Escala: 1 : 175		Folha: